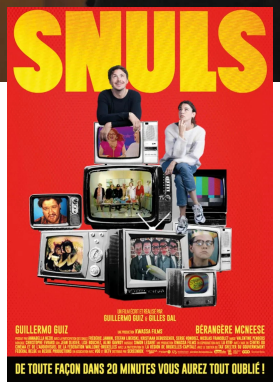

SNULS

Guillermo Guiz et Gilles Dal se sont fait plaisir en réalisant un hommage décalé aux Snuls, ces humoristes eux-mêmes premiers surpris du succès de leurs sketchs à l'époque et devenus cultes depuis...

Les Snuls, c'est ce groupe de « comiques » belges sévissant sur Canal+ Belgique il y a une trentaine d'années, et dont l'œuvre a constitué une véritable rupture au sein du monde de l'humour. À la question « peut-on rire de tout ? », ils répondaient « oui, définitivement oui ». Ils appliquaient une philosophie radicale, punk, sans concession, faite de moqueries tous azimuts. Un humour très singulier, que les deux réalisateurs vont aborder par une double interrogation : pourquoi n'a-t-il connu aucun véritable héritier ? ; et pourquoi n'a-t-il jamais traversé la frontière de nos voisins français, pourtant si prompts à se dire fans de l'humour belge ?

FICHE TECHNIQUE

Réalisé par:
Guillermo Guiz & Gilles Dal

Interprété par:

Langue: **français**

Pays d'origine:
Belgique

Année: **2023**

Durée: **1 h 15**

Version:
Version française

Date de sortie:
00/00/00