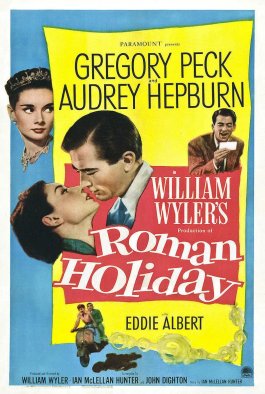

VACANCES ROMAINES

Né sous d'heureux auspices, ce film est une conjugaison de talents qui se complètent remarquablement. Les dialogues pétillent d'intelligence et Rome est filmée sous ses plus belles coutures

Princesse soumise à un étouffant protocole, Ann n'a pas une minute de liberté. En déplacement à Rome, elle fait la rencontre du journaliste Joe Bradley qui la reçoit chez lui sans connaître son statut. Sous le charme du jeune homme, Ann profite enfin d'un moment d'évasion avant que sa condition ne la rattrape. Tourné au début des années 1950, non loin du Colisée et autres monuments romains prestigieux, cette comédie offre un vrai moment de plaisir romantique. Campé par la sublime Audrey Hepburn et le touchant Gregory Peck, le couple dégage un charme et une vitalité irrésistibles. Plus que dans les dialogues, c'est la complicité à l'écran qui transparaît et permet au film de fonctionner.

FICHE TECHNIQUE

Réalisé par:
William Wyler

Interprété par:
Audrey Hepburn
Gregory Peck

Distributeur:
Park Circus

Langue: **anglais**

Pays d'origine:
États-Unis

Année: **1953**

Durée: **1 h 59**

Version:
Version originale sous-titrée en français

Date de sortie:
11/07/19