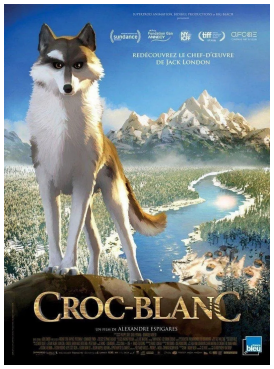

CROC-BLANC

Le célèbre roman de Jack London débarque pour la première fois au cinéma sous la forme d'un film d'animation. Une merveille rafraîchissante pour l'été.
Film visible uniquement au cinéma Sauvenière à Liège

Il tient du chien et du loup. Il est fier et courageux. Après avoir grandi dans les espaces hostiles du Grand Nord, il est recueilli par Castor-Gris et sa tribu indienne, qui le baptisent Croc-Blanc. Mais les Indiens sont menacés d'expropriation de leur terre. Il leur faut trouver de l'argent pour la racheter. Victime des perfidies humaines, Croc-Blanc se retrouve aux mains d'un maître violent qui l'oblige à tuer…
Enseignants, ce film est également proposé à Liège en matinée scolaire : infos et réservation ici

FICHE TECHNIQUE

Réalisé par:
Alexandre Espigares

Interprété par:
les voix de Virginie Efira
Raphaël Personnaz
Dominique Pinon

Distributeur:
Athena Films

Langue: **français**

Pays d'origine:
France

Année: **2018**

Durée: **1 h 25**

Version:
Version française

Date de sortie:
16/05/18