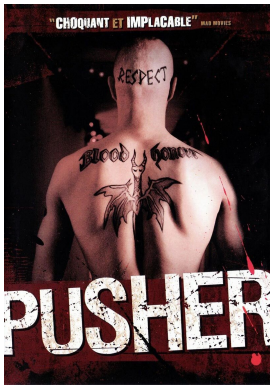

16

FICHE TECHNIQUE

Réalisé par:
Nicolas Winding Refn

Interprété par:
Kim Bodnia
Zlatko Burić
Mads Mikkelsen

Distributeur:
September Film

Langue: **danois**

Pays d'origine:
Danemark

Année: **1996**

Durée: **01 h 45**

Version:
Version originale sous-titrée en français

Date de sortie:
16/07/25

PUSHER

En 1996, le Danois Nicolas Winding Refn, futur réalisateur de Drive, signe avec Pusher, son tout premier long métrage, un imparable petit film de genre aux accents criminels appelé à devenir culte

Premier volet de ce qui deviendra une trilogie, Pusher situe son action dans le milieu de la pègre à Copenhague. Frank, un petit criminel, y vend de l'héroïne, mais nourrit de plus vastes ambitions. La lourde dette qu'il a contractée auprès de Milo, un trafiquant d'origine serbe, l'incite à tenter un gros coup. Mais rien, bien sûr, ne se passe comme prévu...