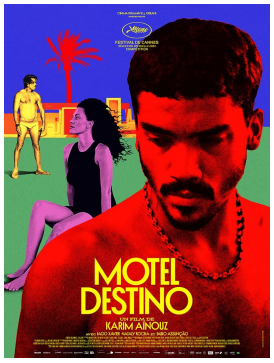

MOTEL DESTINO

Thriller psychologique captivant, ce film entraine les spectateurs dans une intrigue sombre se déroulant dans un motel isolé du reste du monde, théâtre de révélations troublantes et de secrets enfouis

Lors d'une nuit orageuse, deux étrangers, Lucía et Daniel, trouvent refuge dans le mystérieux Motel Destino. Alors qu'ils cherchent à échapper à leur passé, d'étranges événements surviennent et brouillent la frontière entre réalité et illusion. Pour espérer s'en sortir, les deux protagonistes devront démêler les mystères du motel.

16

FICHE TECHNIQUE

Réalisé par:
Karim Aïnouz

Interprété par:
Iago Xavier
Nataly Rocha
Fabio Assunção

Langue: **portugais**

Pays d'origine:
Brésil/France

Année: **2024**

Durée: **01 h 52**

Version:
Version originale sous-titrée en français

Date de sortie:
11/06/25