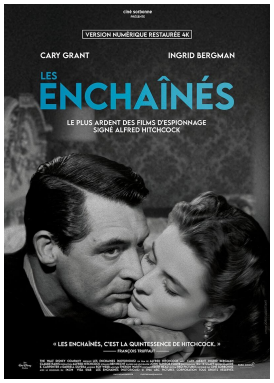

LES ENCHAÎNéS

Époustouflant de savoir-faire cinématographique, ce film d'espionnage réunit Ingrid Bergman (Casablanca) et Cary Grant (La Mort aux trousses), deux sommités du cinéma hollywoodien. Avec une mise en scène virtuose, Alfred Hitchcock y affirme une fois de plus son génie en tant que maître du suspense

Accusé de trahison envers les États-Unis, Huberman, un espion allemand, est condamné à vingt ans de prison. Peu de temps après, Alicia, sa fille, est contactée par un certain Devlin, un agent américain. Il lui propose une mission au Brésil pour aider les Américains à découvrir des secrets ennemis. La jeune femme est chargée d'infiltrer une bande d'anciens nazis dirigée par Alexander Sebastian, un ami de son père.

FICHE TECHNIQUE

Réalisé par:
Alfred Hitchcock

Interprété par:
Cary Grant
Ingrid Bergman
Claude Rains

Distributeur:
Park Circus

Langue: **anglais**

Pays d'origine:
Etats-Unis

Année: **1948**

Durée: **01 h 42**

Version:
Version originale sous-titrée en français

Date de sortie:
12/03/25