EMMANUELLE

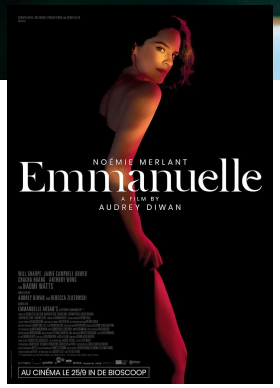

16

FICHE TECHNIQUE

Réalisé par:
Audrey Diwan

Interprété par:
Noémie Merlant
Naomi Watts
Will Sharpe

Distributeur:
Belga Films

Langue: **Anglais, français**

Pays d'origine:
France/Etats-Unis

Année: **2024**

Durée: **1 h 45**

Version:
Version originale sous-titrée en français

Date de sortie:
25/09/24

Lauréate du Lion d'Or en 2021 avec L'Événement (adapté du roman d'Annie Ernaux), Audrey Diwan propose aujourd'hui une relecture du roman érotique des années 1970. Annoncé comme une exploration du désir féminin, Emmanuelle est porté par l'hypnotisante actrice Noémie Merlant

Emmanuelle est en quête d'un plaisir perdu. Elle s'envole seule à Hong Kong, pour un voyage professionnel. Dans cette ville-monde sensuelle, elle multiplie les expériences et fait la rencontre de Kei, un homme qui ne cesse de lui échapper.