THE NEW BOY

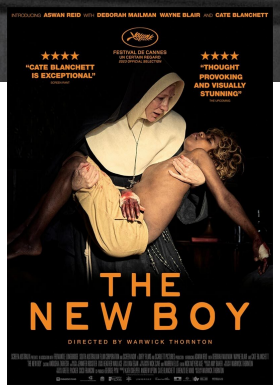

De retour à Cannes l'an dernier (après sa Caméra d'orobtenue en 2009 avec Samson & Delilah), le cinéaste australien Warwick Thornton évoque, avec lyrisme, la spiritualité d'un jeune aborigène confronté à la foi catholique et dont l'identité est en péril

En Australie, dans les années 1940. Un garçon qui semble avoir des pouvoirs spéciaux arrive au milieu de la nuit dans une mission pour les enfants aborigènes dirigée par une nonne rebelle, Sœur Eileen (Cate Blanchett). Le monastère prend possession d'une précieuse relique, et le garçon se voit fasciné par la figure de Jésus. Mais la vie spirituelle indigène du garçon ne correspond pas au christianisme de la mission et son pouvoir mystérieux est perçu comme une menace. Sœur Eileen est alors confrontée à un choix entre les traditions de sa foi et la vérité incarnée par le garçon...

12

FICHE TECHNIQUE

Réalisé par:
Warwick Thornton

Interprété par:
c Cate Blanchett
Aswan Reid
Deborah Mailma

Distributeur:
Paradiso

Langue: **anglais**

Pays d'origine:
Australie

Année: **2023**

Durée: **01 h 56**

Version:
Version originale sous-titrée en français

Date de sortie:
19/06/24