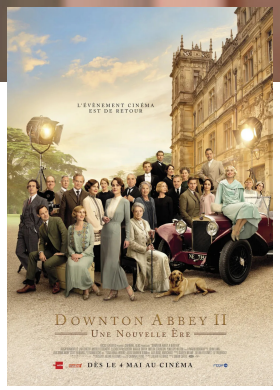

DOWNTON ABBEY 2 : UNE NOUVELLE èRE

12

Si la famille Crawley commençait sérieusement à vous manquer, rassurez-vous : le second opus de la version cinéma arrive dans les salles ce 4mai ! Au casting, on retrouve les acteurs principaux de la série, dont l'irremplaçable Maggie Smith dans le rôle de la doyenne Violet Crawley

Les fidèles de la série écrite par Julian Fellowes (elle-même inspirée du film Gosford Park de Robert Altman) retrouveront avec grand bonheur leurs personnages préférés, à l'image de Lord et Lady Grantham, Lady Violet ou encore Carson et Miss Hughes. Cette suite commence là où s'est arrêté le premier film. Nous sommes en 1928, neuf mois après la venue du roi George V et de la reine Mary dans la demeure des Crawley. C'est le début du cinéma parlant et un réalisateur a l'ambition de tourner un film dans le célèbre manoir qui va dès lors se transformer en plateau de tournage, engendrer pas mal de situations cocasses et mettre certains des habitants en émoi, on s'en doute. Afin de fuir ce désordre, les Crawley décident de quitter l'Angleterre pour la France. Il s'avère en effet que Lady Violet a hérité d'une somptueuse villa sur la Côte d'Azur. Un héritage intriguant qui semble lié à un épisode mystérieux de la jeunesse de la comtesse douairière et que le clan Crawley a bien envie de mettre au jour…
Personnages hauts en couleur, humour british, intrigues, petits et grands secrets : on ne change pas la recette d'une production comme celle-ci, si ce n'est peut-être, scénario oblige, pour y intégrer des acteurs belges et français… On retrouve en effet Jonathan Zaccaï et Nathalie Baye au casting de cette suite. Tout un programme !
LES GRIGNOUX

FICHE TECHNIQUE

Réalisé par:
Simon Curtis

Interprété par:
Maggie Smith
Elizabeth McGovern
Michelle Dockery
Hugh Bonneville
Nathalie Baye

Distributeur:
Sony Pictures

Langue: **anglais**

Pays d'origine:
Royaume-Uni

Année: **2021**

Durée: **2 h 05**

Version:
Version originale sous-titrée en français

Date de sortie:
04/05/22